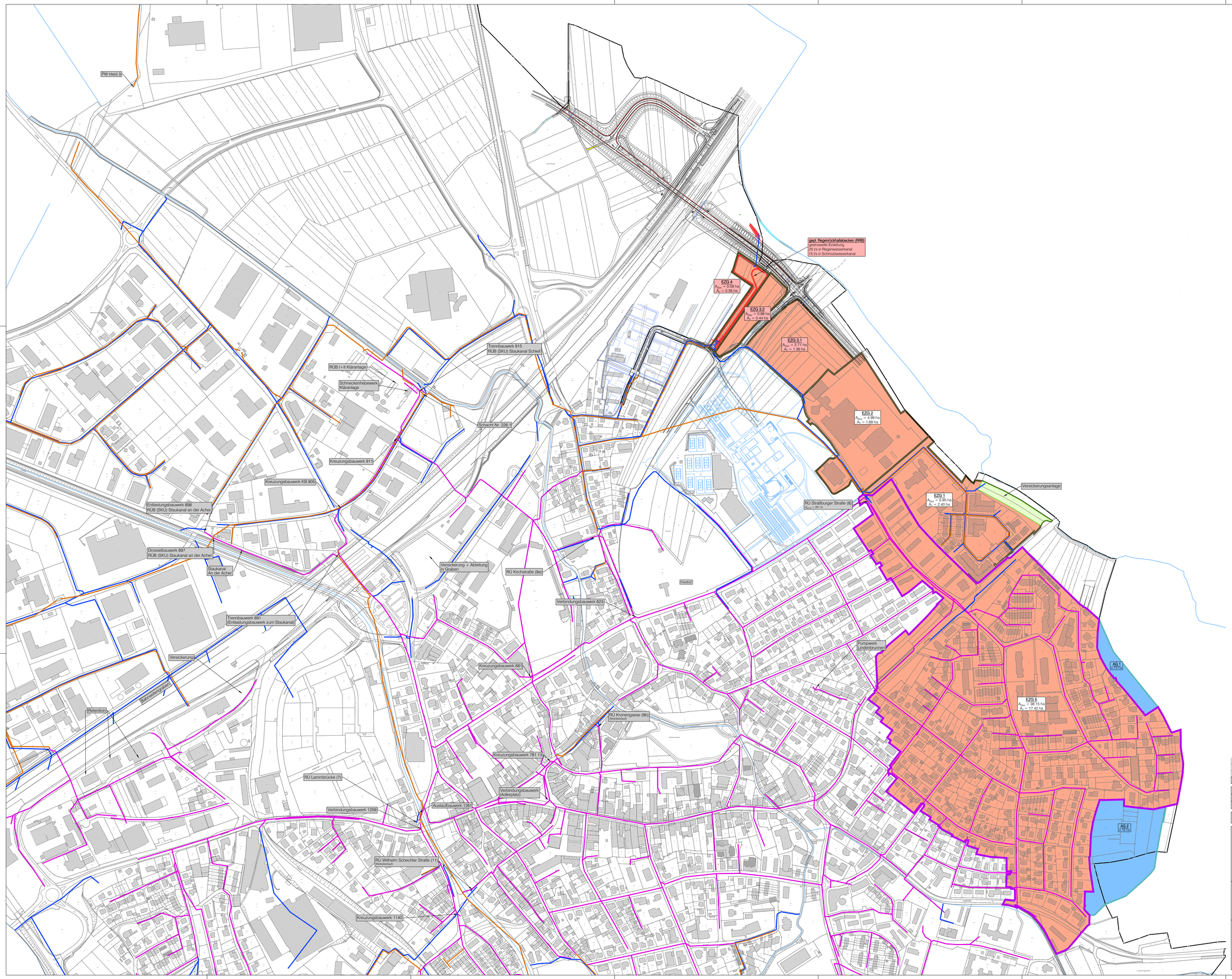

Legende

Bestand:

- Mischwasserkanal
- Regenwasserkanal
- Schmutzwasserkanal
- Gewässer, Grabenverlauf

Einzugsgebiete:

- Entwässerung im Trennsystem über Regenwasserkanalnetz
- Entwässerung im Mischsystem über Mischwasserkanalnetz
- Abgrenzung Außengebiete
  Entwässerung im Mischsystem über Mischwasserkanalnetz
- Abgrenzung Versickerungsfläche (Grünfläche)
- Wohngebiet
- EZG 2 / A_{red} = 4.99 ha / A_c = 1.68 ha — Flächenanteile Bestand
- EZG 3.1 / A_{red} = 2.71 ha / A_c = 1.36 ha — Flächenanteile Erweiterung

Planung:

- Regenwasserkanal
- Rückhaltebecken

Index	"A" = Änderung- "E" = Ergänzung	Datum	Gez.	Gepr.

Lagesystem: GK [X] UTM [ ]
Höhensystem (HST): 130 (DHN12) [X] 160 (DHN92) [ ] 170 (DHN2016) [ ]
Vermessung: 01/2023-PoB (RS)

Stand Kataster:
Stand Umlegung:

Entwurfsplanung | Fertigung

Stadt Achern

Regenrückhaltebecken Brachfeld

Entwässerung

Anlage - Plan-Nr.: 3 - 1
Projekt-Nr.: 2024/112
x-1. Geofirm.
Maßstab: 1:2000

Blatttinhalt:

Übersichtslageplan
mit Einzugsgebieten

Entwurf	März 2026	Mä
Zeichnung	März 2026	C.Braun
Prüfung	März 2026	Mä

Auftraggeber:

Planverfasser:

BERATUNG PLANUNG BAULEITUNG
ZINK INGENIEURE
Poststraße 1 • 77886 Lauf
Tel. 07841 703-0• Fax -80

Datum: Stempel/Unterschrift: Datum: 13.04.2026

P:\Projekte 2024\2024112\Grupro Entwässerung\3 EPLUS\4 113 Entw.Ep\3 EZG.dwg 132.0/99.1